

AÇO	POS	BIT	QUANT	COMPRIMENTO		
				UNIT	TOTAL	
		mm		cm	cm	
P2=P15=P26=P30=P38 Lance 1 (X5)						
	50A	1	12.5	20	370	7400
	50A	2	12.5	20	110	2200
	50A	3	6.3	150	88	13200
P5=P11 Lance 1 (X2)						
	50A	1	12.5	8	370	2960
	50A	2	12.5	8	110	880
	50A	3	6.3	56	98	5488
P6=P17=P19=P20=P21=P22=P25=P27=P31=P32=P34 P35=P37=P39 Lance 1 (X14)						
	50A	1	10	56	370	20720
	50A	2	10	56	100	5600
	60A	3	5	504	87	43848
P10=P14=P23=P28=P36 Lance 1 (X5)						
	50A	1	10	20	310	6200
	50A	2	10	20	100	2000
	60A	3	5	155	87	13485
P16 Lance 1						
	50A	1	12.5	4	370	1480
	50A	2	12.5	4	110	440
	50A	3	6.3	28	120	3360
P29 Lance 1						
	50A	1	12.5	6	370	2220
	50A	2	12.5	6	110	660
	50A	3	6.3	30	98	2940
P3=P8=P12=P13=P18=P33=P40 Lance 1 (X7)						
	50A	1	10	28	370	10360
	50A	2	10	28	80	2240
	60A	3	5	224	87	19488
P7 Lance 1						
	50A	1	12.5	4	370	1480
	50A	2	12.5	4	100	400
	50A	3	6.3	25	120	3000
P24 Lance 1						
	50A	1	12.5	4	370	1480
	50A	2	12.5	4	100	400
	50A	3	6.3	27	88	2376

RESUMO DE AÇO			
AÇO	BIT	COMPR	PESO
	mm	m	kgf
60A	5	768	119
50A	6.3	304	74
50A	10	208	128
50A	12.5	220	212
Peso Total 60A =			119 kgf
Peso Total 50A =			414 kgf

Volume de concreto de pilares: 7,46 m3
Fôrma das vigas: 147,06 m2

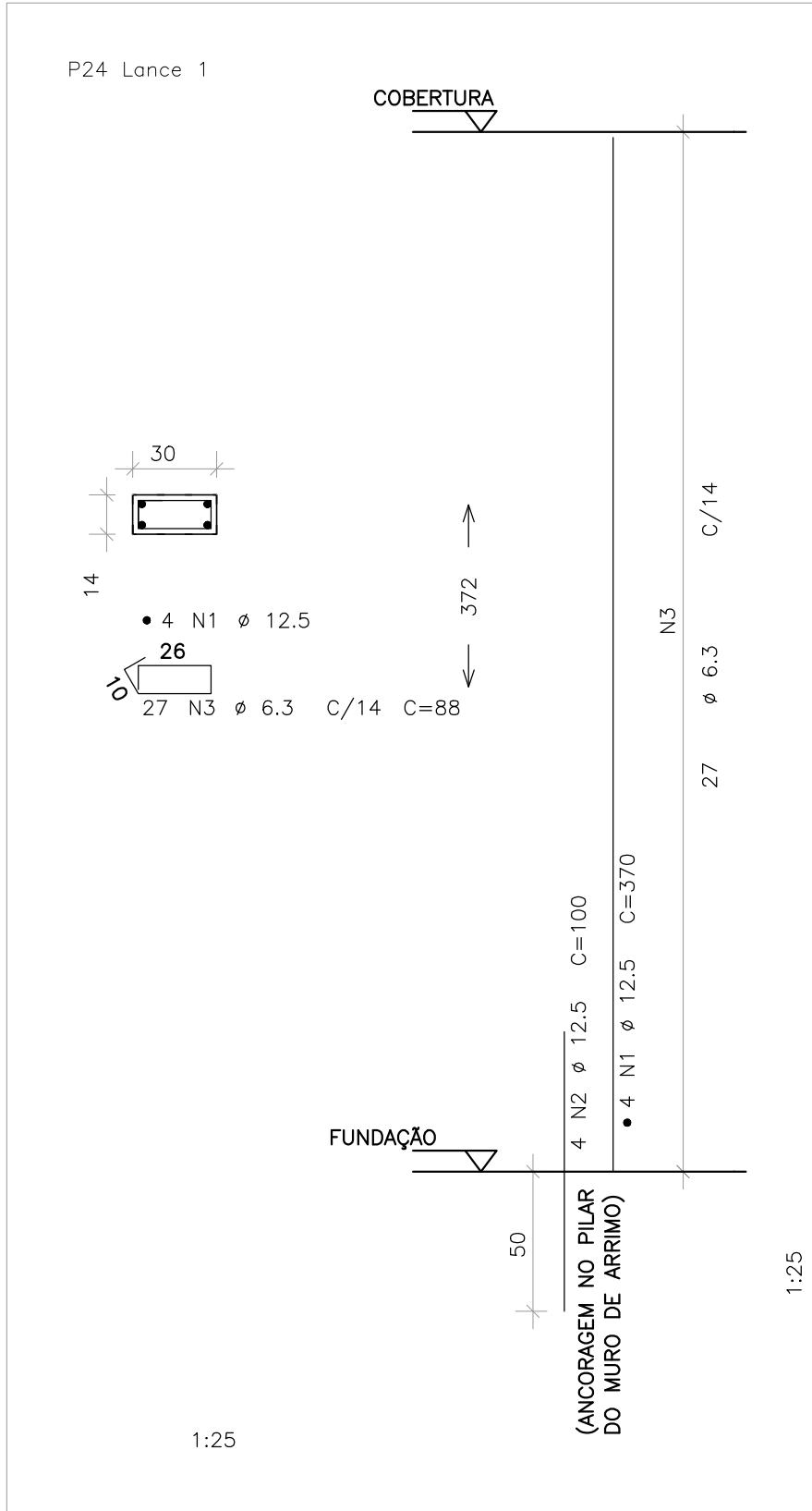
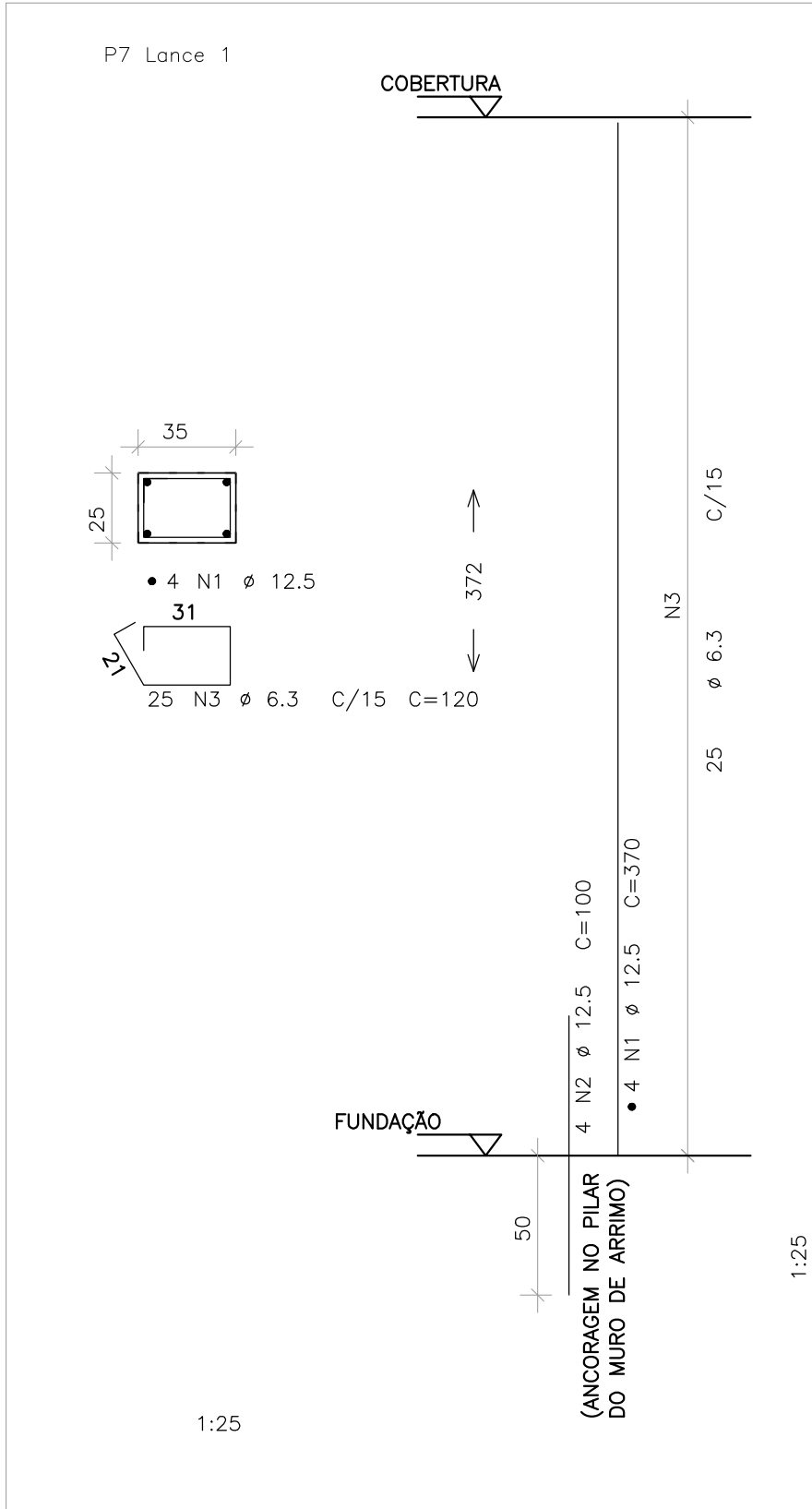
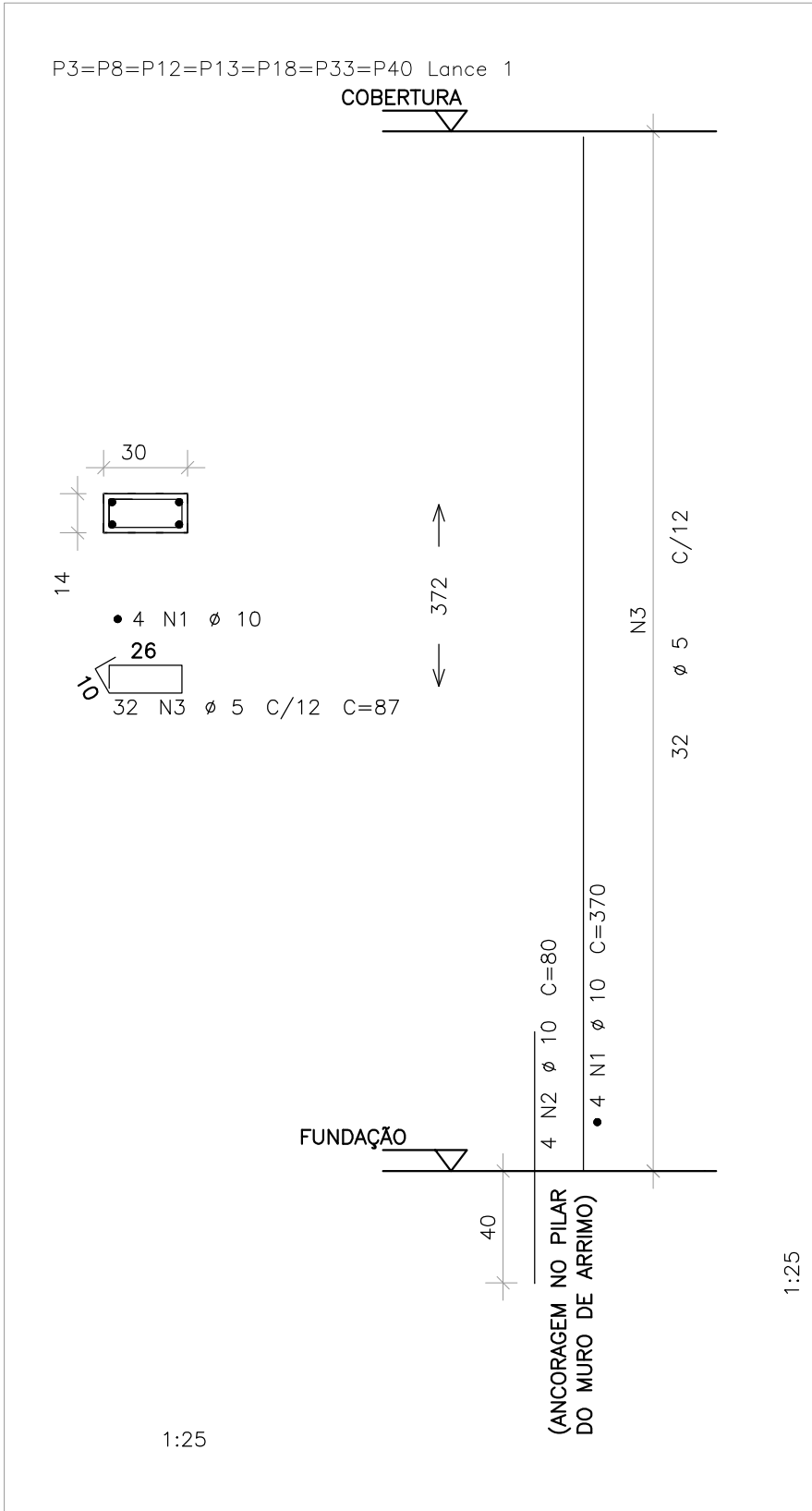
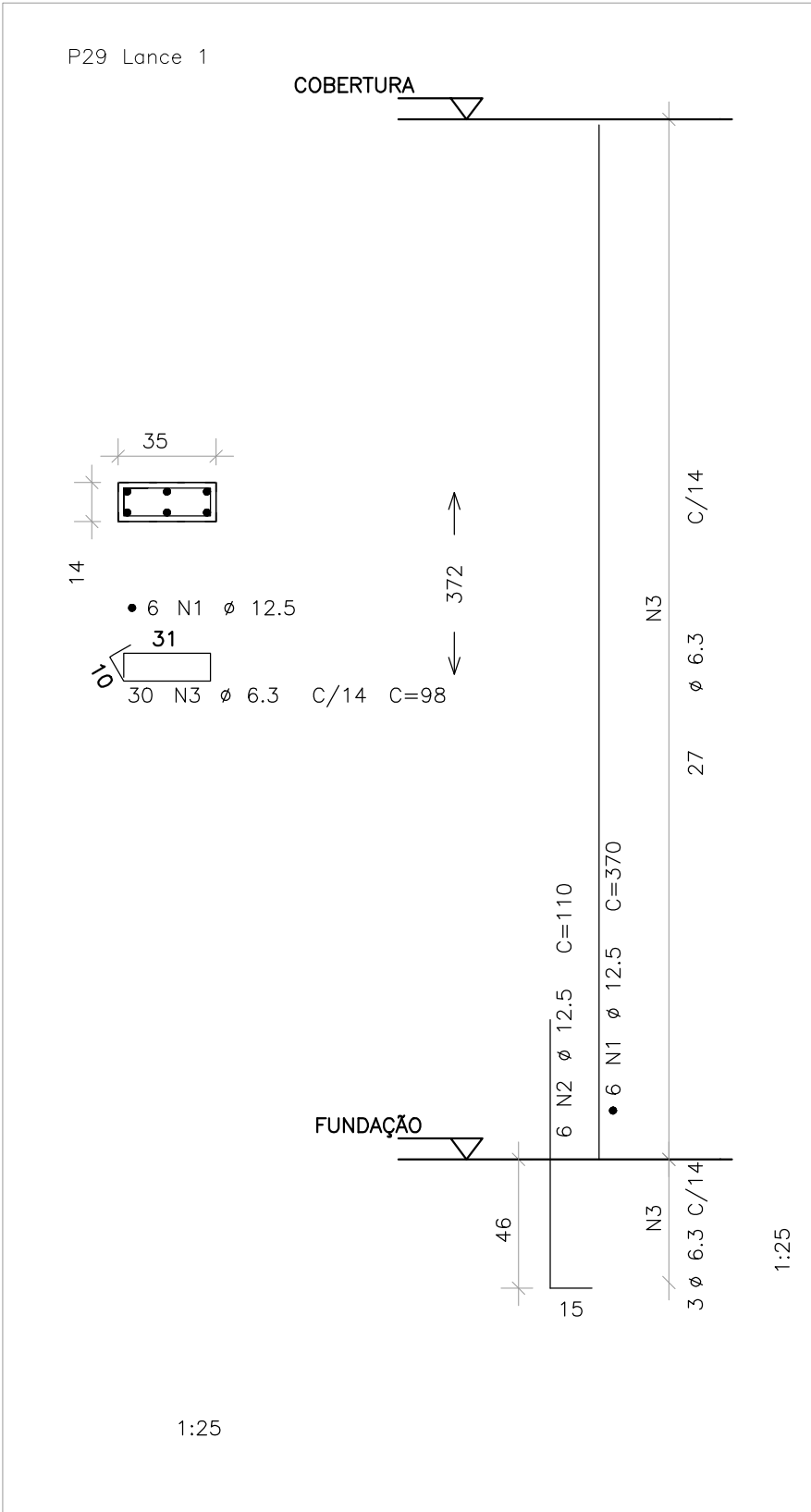

DETALHAMENTO DOS PILARES (01/01)
ESCALA INDICADA

OBSERVAÇÕES

- DIMENSÕES EM CENTÍMETROS, NÍVEIS EM METROS, EXCETO ONDE INDICADO O CONTRÁRIO;
- CONCRETO ESTRUTURAL FCK = 25 MPa, FATOR ÁGUA-CEMENTO (AVC) ≤ 0,80 E MÓDULO DE ELASTICIDADE (Es) ≥ 28.000 MPa;
- CONCRETO ESTRUTURAL PARA ESTACA HÉLICE CONTÍNUA FCK = 30 MPa, FATOR ÁGUA-CEMENTO (AVC) ≤ 0,95 E MÓDULO DE ELASTICIDADE (Es) ≥ 28.000 MPa;
- CONCRETO ESTRUTURAL PARA MURO DE ARRIMO EM CONCRETO ARMADO FCK = 30 MPa, FATOR ÁGUA-CEMENTO (AVC) ≤ 0,65 E MÓDULO DE ELASTICIDADE (Es) ≥ 28.000 MPa;
- CONCRETO MAGRO FCK = 15 MPa ESPESSURA 5 CM;
- AS COTAS DE ARRASAMENTO DAS ESTACAS DEVERÃO SEGUIR OS NÍVEIS ESTIPULADOS PELO PROJETO ARQUITETÔNICO, TENDO EM VISTA VARIAÇÕES DE ALTURAS EM UMA MESMA EDIFICAÇÃO;
- É IMPRESCINDÍVEL CONTROLE TECNOLÓGICO RÍGIDO POR PARTE DO ENGENHEIRO DE EXECUÇÃO EM TODO O PROJETO, SEM EXCEÇÃO;
- A SOLICITAÇÃO DOS CARREGAMENTOS PODERÁ SER LIBERADA APÓS 28 DIAS DA DATA DE CONCRETAGEM OU MEDIANTE ANÁLISE DOS RESULTADOS DE ENSAIO;
- IMPORTANTE A CURA ÚMIDA DO CONCRETO POR 7 DIAS;
- DEVERÁ SER VERIFICADO ANTES DA CONCRETAGEM, A MONTAGEM, ENCONTROS E O TRAVAMENTO DAS PEÇAS DAS FORMAS;
- NENHUM FURO OU ABERTURA PODERÁ SER FEITOS SEM A PRÉVIA VERIFICAÇÃO PELO RESPONSÁVEL TÉCNICO DO PROJETO;
- A TOPOGRAFIA DO TERRENO NATURAL E AS COTAS DE PROJETO DEVERÃO SER CONFIRMADAS PARA LOCAÇÃO DA ESTRUTURA PROPOSTA;
- FAZ-SE NECESSÁRIO A REALIZAÇÃO DE MAIS FUIROS DE SONDAGEM EM CONFORMIDADE COM A NORMA ABNT 6484:2001, TENDO EM VISTA AS DIMENSÕES DE IMPLANTAÇÃO;
- FUNDAÇÃO DIMENSIONADA A PARTIR DOS ENSAIOS DE SONDAGEM REALIZADOS PELA SVENGENHARIA, ORDEM 053.1281.0821, NA DATA DE 07/08/2021;
- AGRESSIVIDADE AMBIENTAL (II), É OBRIGATÓRIO RESPEITAR OS COBRIMENTOS INDICADOS:
 - 15.1. PILAR EM CONCRETO ARMADO = 2,00 CM; PILAR EM CONTATO COM O SOLO = 4,00 CM;
 - 15.2. VIGA EM CONCRETO ARMADO = 2,00 CM;
 - 15.3. LAJE EM CONCRETO ARMADO = 1,50 CM; PLACA DE CONCRETO ARMADO EM CONTATO COM SOLO = 3,00 CM;
 - 15.4. BLOCOS DE ESTACAS = 5,00 CM;
 - 15.5. ESTACAS = 5,00 CM;
 - 15.6. PARA AS ESTRUTURAS É IMPORTANTE O CONTROLE TECNOLÓGICO DOS MATERIAIS AÇO E CONCRETO. CONSULTE NORMAS TÉCNICAS.

REVISÃO	DESCRIÇÃO	TIPO	ELABORADO	VERIFICADO	DATA
02	REVISÃO GERAL	EXE	EAMO	ENC	09/2022
03	REVISÃO GERAL	EXE	EAMO	ENC	09/2022
04	REVISÃO GERAL	EXE	IMS	ENC	25/11/2022

TIPOS DE EMISSÃO	ATP - ANTEPROJETO BSC - BÁSICO EXE - EXECUTIVO	APV - APROVADO PCT - P/ CONSTRUÇÃO ASB - "AS BUILT"	CNC - CANCELADO
------------------	--	---	-----------------

CONSORCIO PITÁGORAS
RUA DESEMBARGADOR JORGE FONTANA Nº80, SALA 1303 - BELVEDERE
BELO HORIZONTE-MG - CEP.: 30.320-670
TEL.: (31) 3347-4405 / (31) 3347-7079 / (31) 3371-1020
EMAIL: contato@grupopitagorasengenharia.com.br

PREFEITURA MUNICIPAL DE BOA ESPERANÇA
PRAÇA PADRE JÚLIO MARIA, Nº40 - CENTRO
BOA ESPERANÇA-MG - CEP.: 37.170-000

ESCOLA VOVÓ VALDETE
RUA DAS MAGNÓLIAS, S/Nº, CIDADE BOA ESPERANÇA-MG

PROJETO ESTRUTURAL

AUTORIA DO PROJETO:

JULIANA GONÇALVES OLIVEIRA
CREA - 239787/D

CONTRATANTE DO PROJETO:

RESPONSÁVEL DA CONTRATANTE

DATA:
NOVEMBRO/2022

ESCALA:
INDICADA

CÓDIGO:
PRJ-EST

TÍTULO DOS DESENHOS:
EDIFICAÇÃO SUPERIOR 03:DETALHAMENTO DOS PILARES (01/01)

PRANCHA:
08/23

DIREITOS AUTORAIS RESERVADOS; PROIBIDO REPRODUÇÃO, DIVULGAÇÃO OU ALTERAÇÃO SEM ORDEM EXPRESSA DO AUTOR.

TÍTULO DOS DESENHOS:
PRJ-EXE-EST-BESP-EV-000-REV04-SUPERIOR 3

DIREITOS AUTORAIS RESERVADOS; PROIBIDO REPRODUÇÃO, DIVULGAÇÃO OU ALTERAÇÃO SEM ORDEM EXPRESSA DOS AUTORES.

FORMATO - A1
841x594mm